Die versetzte Anordnung der einzelnen Wohngeschosse und die unterschiedliche Fassadengestaltung machen diesen modernen Entwurf zum Kunstwerk.

Wohnbereich und Küche liegen im Winkel um die Terrasse. Licht gibt's reichlich von zwei Seiten und von oben über die Galerie.

SPANNENDES KUNSTWERK ZUM WOHNEN

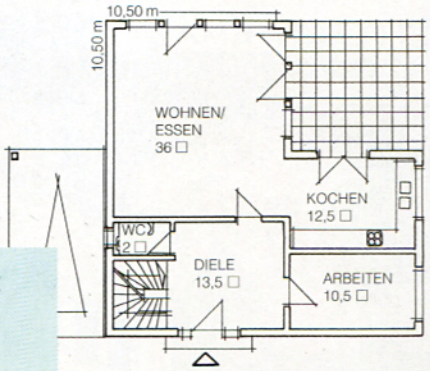

ERDGESCHOSS

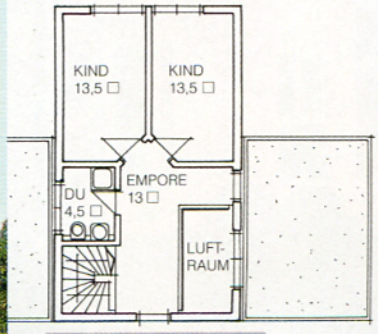

1. OBERGESCHOSS

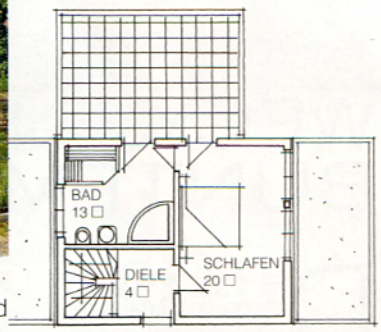

2. OBERGESCHOSS

Auf den ersten Blick fast nicht zu erkennen, dass es sich bei diesem Haus um ein und dasselbe Gebäude handelt: Die Geschoss-Quader wurden gegeneinander verschoben und machen aus dem einfachen Kubus ein spannendes Kunstwerk zum komfortablen Wohnen. Die unterschiedliche Fassadengestaltung, Dachbegrünung und Dachterrasse geben dem Entwurf nicht nur optische Vielfalt, sondern lassen auch individuelle Nutzungsmöglichkeiten zu.

Ein sehr weiträumiger Eingangsbereich setzt gleich zu Beginn Maßstäbe. Großzügig und offen ist der Wohnbereich, der mit einer komplett verglasten Gartenseite ausgezeichnet belichtet wird. Der Grundriss weist Ähnlichkeiten mit einem Winkel-Bungalow auf: Wohnraum und Küche liegen im Winkel zueinander und schließen einen gut geschützten Freisitz ein.

Das erste Obergeschoss gehört den Kindern. Ein eigenes Dusch-Bad und der große Spielbereich auf der Empore geben hier den nötigen Freiraum. Im zweiten Obergeschoss haben die Eltern ihren Schlafraum, der groß genug für einen Arbeitsplatz ist. Ein großes Bad mit Sauna und die gut geschützte Dachterrasse dienen der Entspannung.

Die Gebäudehülle im KfW-40-Standard sowie eine Lüftungsheizung garantieren niedrige Verbrauchswerte. ➢

FAKTEN

Entwurf „Kelkheim" von Bien-Zenker, 36381 Schlüchtern, T. 0800/4222228.

Abmessungen:
10,50 x 10,50 m.

Konstruktion:
Holzverbundkonstrukt., (Holz-Ziegel), Flachdach/Dachbegrünung.

Wohnflächen:
EG 75 m², 1. OG 44,3 m², 2. OG 36,2 m².

Preis dieses Entwurfs:
Muss direkt beim Hersteller erfragt werden.

Mehr Häuser & Infos:
www.fertighausscout.de/bienzenker